



NEWLOOK CLINIC

DENTAL & AESTHETIC MEDICINE

Program Kompleksowej Diagnostyki

Program Kompleksowej Diagnostyki

Doświadczeni lekarze, specjalizujący się w leczeniu oraz diagnostyce

Lek. stom. Elżbieta Bandurak

Lek. stom. Katarzyna Godzisz

Lek. stom. Joanna Pudło

Program Kompleksowej Diagnostyki

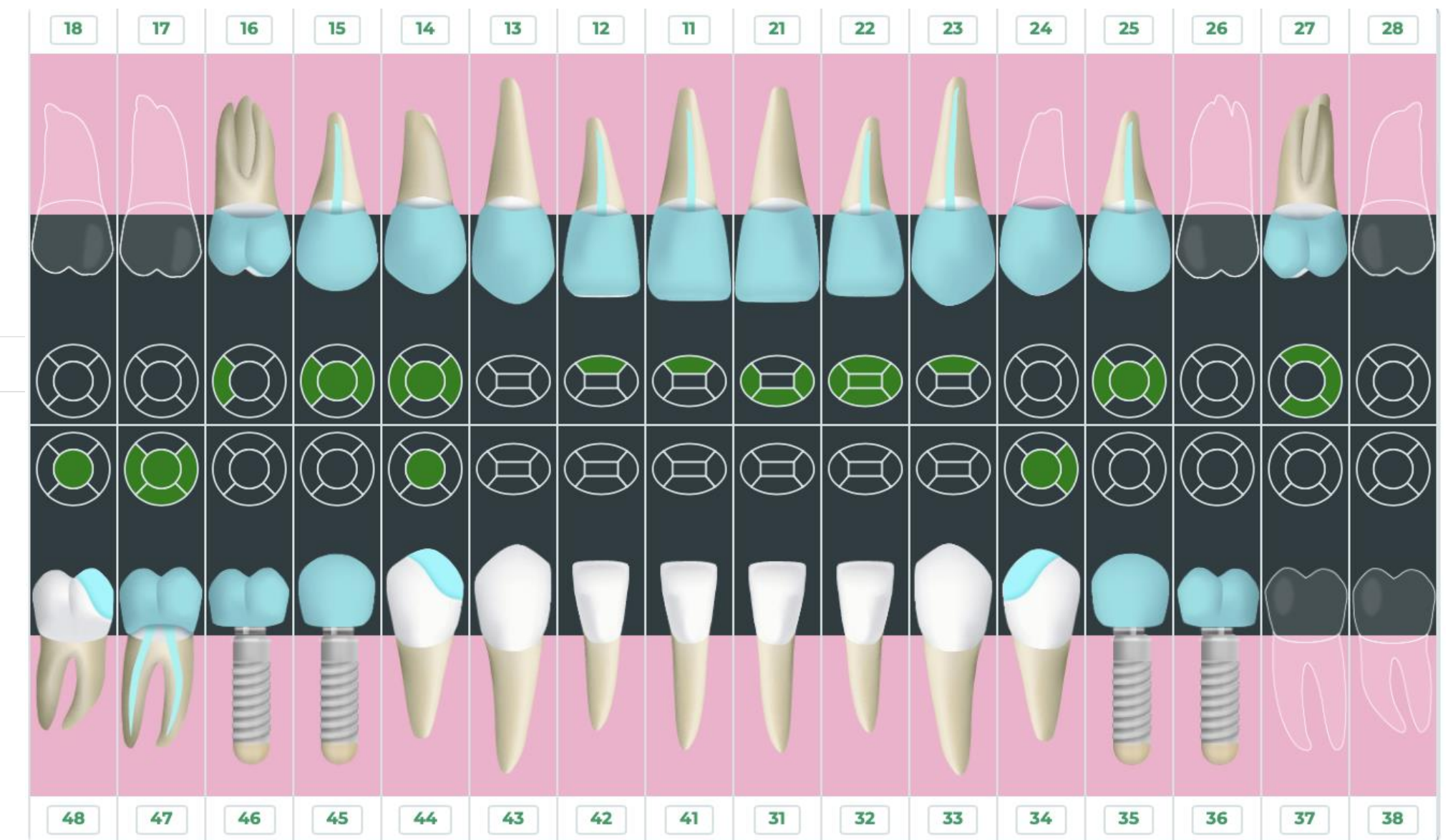

Profesjonalne badanie stomatologiczne z użyciem lasera

Program Kompleksowej Diagnostyki

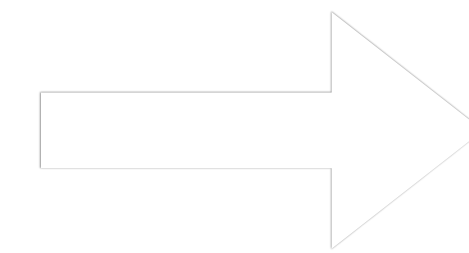

Wykonanie zdjęć do zaplanowania leczenia - estetyka uśmiechu

Program Kompleksowej Diagnostyki

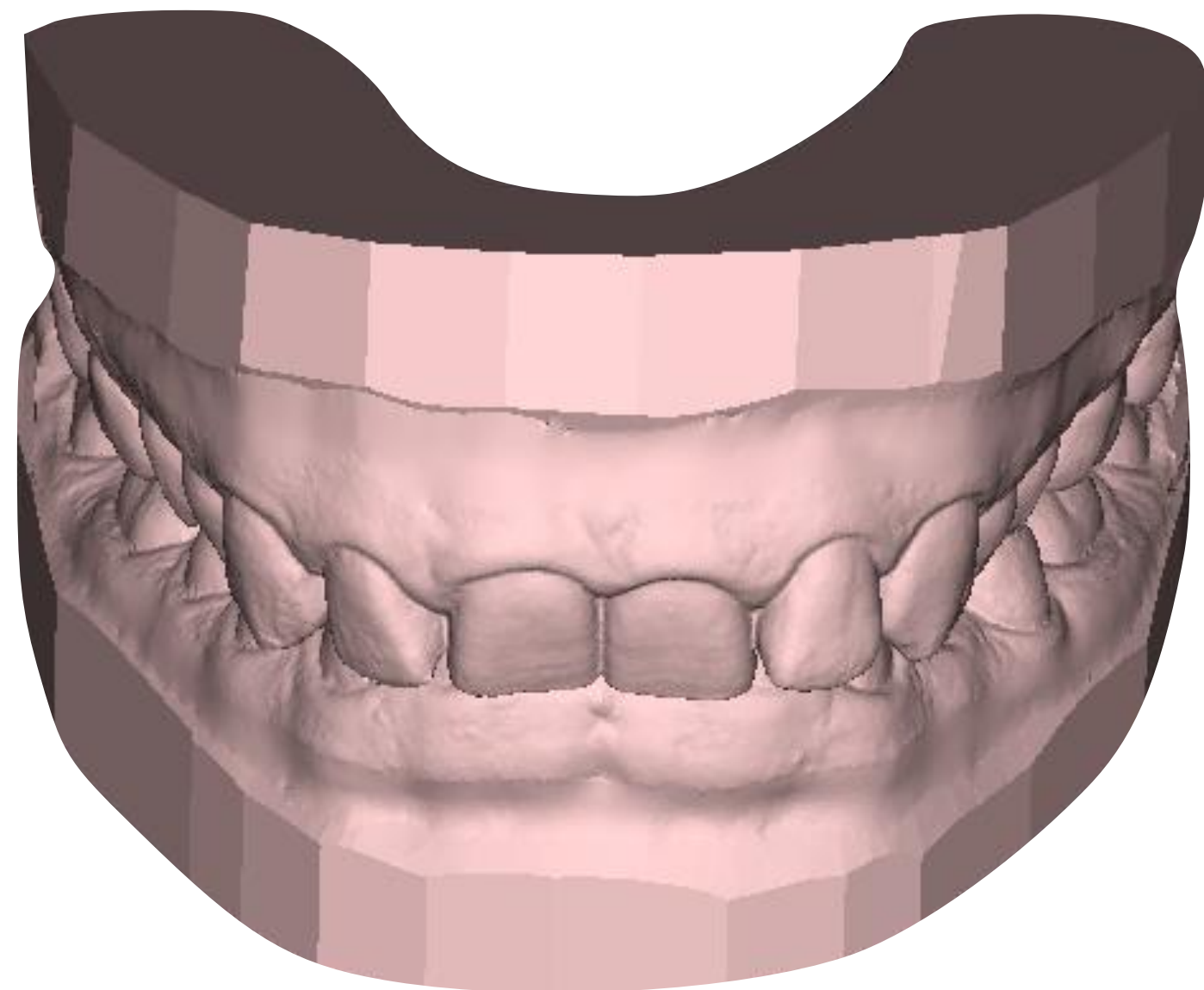

SKAN CYFROWY 3D

Precyzja i dokładność w planowaniu leczenia

Program Kompleksowej Diagnostyki



RTG PANTOMOGRAFICZNE

Diagnostyka rentgenowska - przewidywalność i bezpieczeństwo leczenia

Program Kompleksowej Diagnostyki

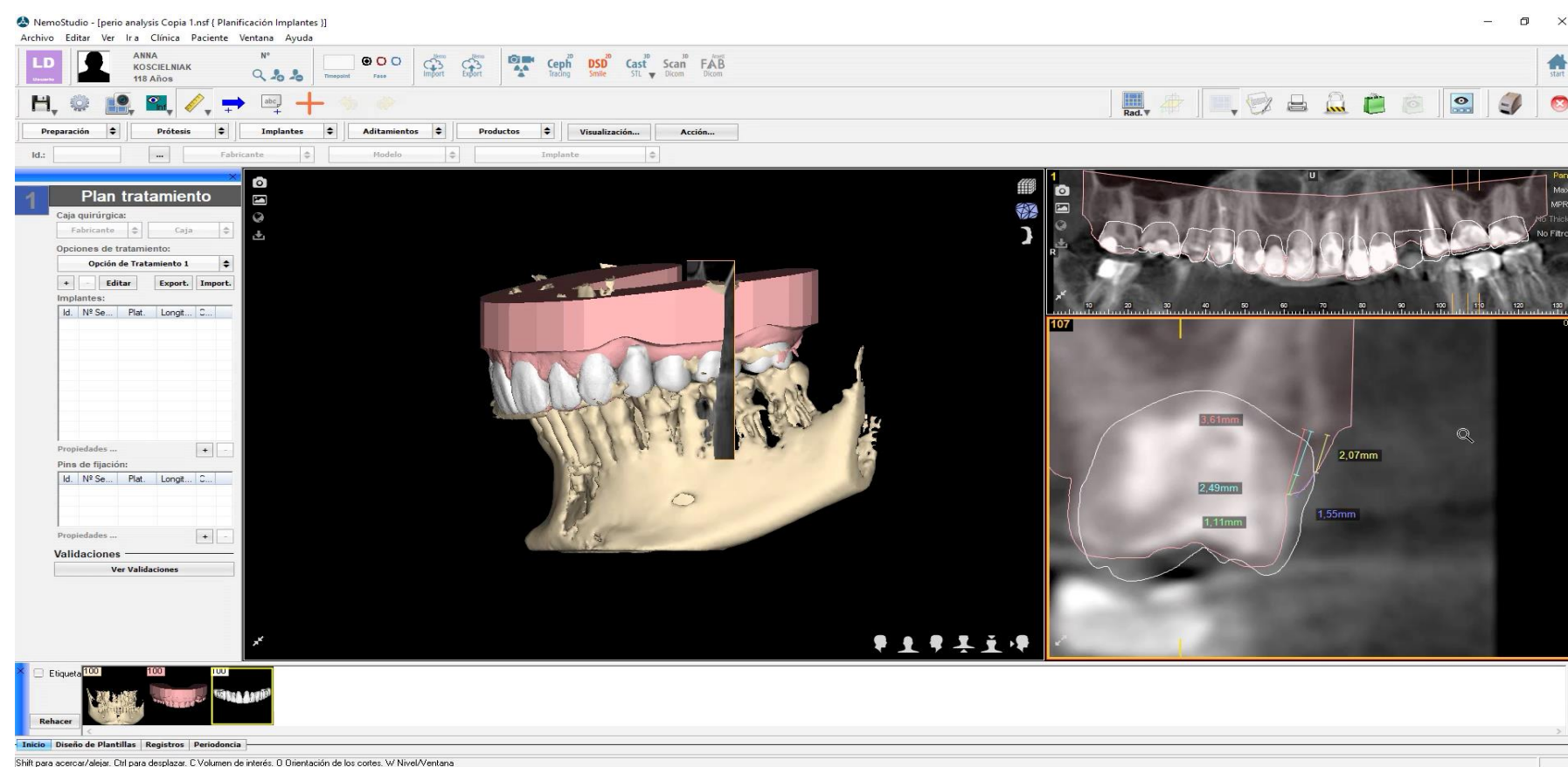

Omówienie oczekiwań,
problemów
oraz planu leczenia
z harmogramem i kosztami



Program Kompleksowej Diagnostyki

CEL i ZALETY

- Najlepszy rodzaj diagnostyki stomatologicznej
- Profesjonalna i pełna diagnoza
- Bezpieczne i przewidywalne leczenie
- Plan leczenia - harmonogram i koszty

60 minut - 300 zł + Rentgenodiagnostyka

Serdecznie zapraszamy

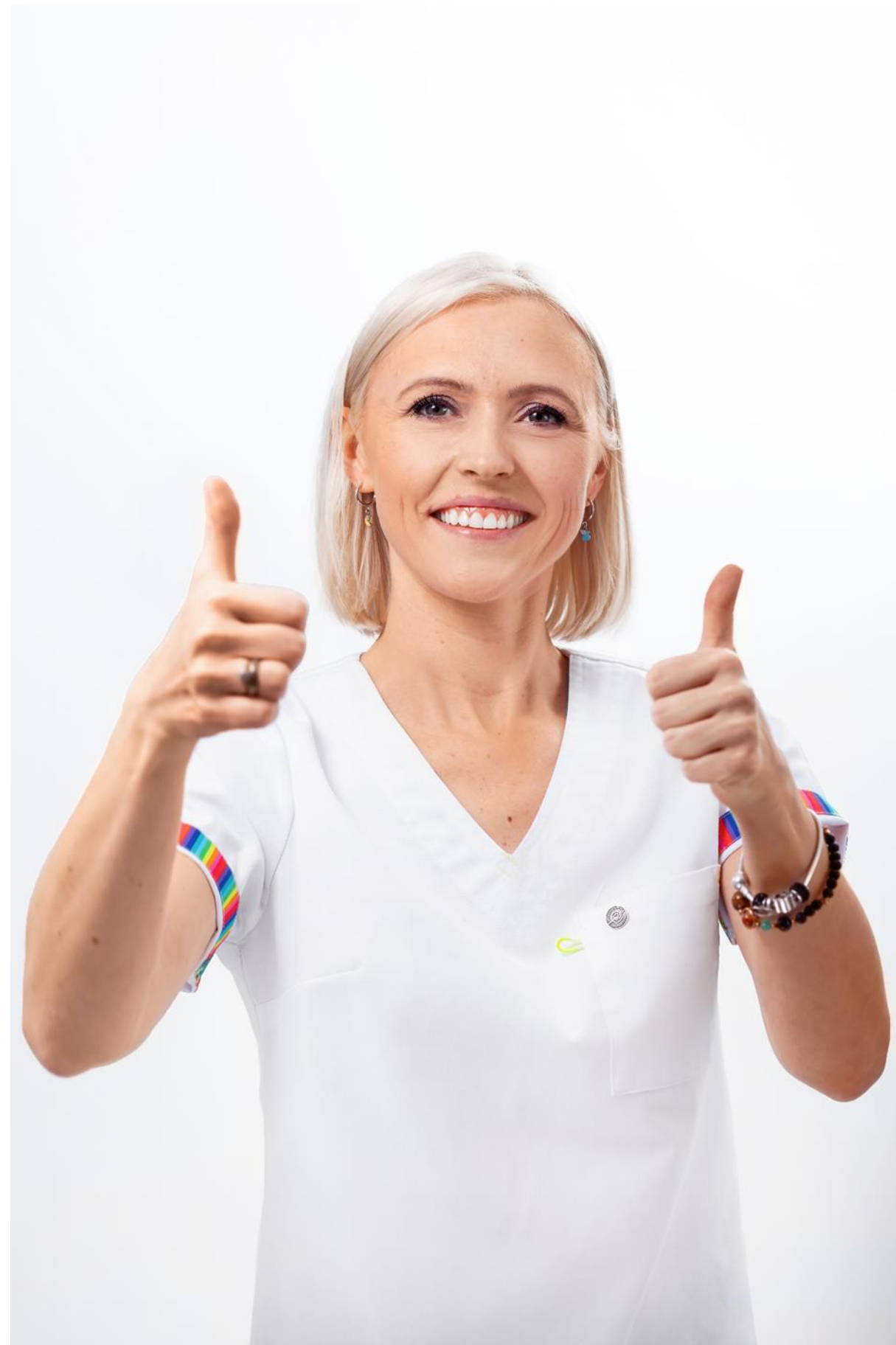

Bądź najlepszą wersją siebie i inspiracją dla innych!

Zadbaj o swoje Zdrowie już dziś